



GHID DE ÎNSCRIERE LA FAIMA

Admitere licență 2013



Perioada de înscriere: 12-20 iulie 2013, între orele 9:00 – 16:00

1. Actele necesare pentru înscriere

Următoarele acte se vor introduce într-un **dosar plic**:

- 3 fotografii (format 3x4 cm)
- diploma sau adeverința de bacalaureat (original)
- foaia matricolă eliberată de liceu (original)
- copie după cartea de identitate
- copie legalizată a certificatului de naștere
- adeverință medicală (eliberată de liceu sau de medicul de familie)
- fișa de înscriere (se completează la sediul facultății)
- original și copie după diploma obținută ca premiu la concursurile naționale și / sau internaționale (doar pentru olimpici, dacă este cazul)

2. În ce constă interviul

Interviul constă într-o discuție liberă cu membrii comisiei pe marginea întrebărilor din chestionar.

Modelul de chestionar este cel publicat pe site-ul UPB la adresa <http://www.upb.ro/admitere-licenta.html> și este reprodus mai jos:

Universitatea POLITEHNICA din București

Nota:

Facultatea:

Sesiunea:

Nume, Inițiala, Prenume:

CNP:

Semnatura:

CHESTIONAR PENTRU INTERVIU

Profilul interviului	Puncte maxim	Puncte obținute
1. Competențe și performanțe profesionale	50 p	
a) rezultatele obținute la doua din disciplinele: matematică fizică/economie chimie anorganică/chimie organică media celor două discipline ≥ 7 se acordă 20 p media celor două discipline < 7 se acordă 10 p	20 p	
b) concursuri olimpiade alte concursuri profesionale cercuri științifice	10 p	
c) rezultatele privind competențele obținute la absolvirea liceului calificativul experimentat (15 p) calificativul avansat (10 p) calificativul mediu (5 p)	15 p	
d) certificarea altor competențe obținute	5 p	
2. Motivația candidatului	20 p	
a) argumentați opțiunea pentru facultatea la care vă înscrieți	10 p	

b) ce credeți că veți face la absolvirea facultății	5 p	
c) descrieți compatibilitatea dumneavoastră cu profesiunea de inginer	5 p	
3. Profilul și personalitatea candidatului		
a) motivați cum vedeți succesul profesional și în viață	5 p	
b) modelul dumneavoastră profesional și în viață	5 p	
c) puncte tari și puncte slabe ale personalității dumneavoastră	10 p	
	Total	

Nota: se acorda din oficiu 10 puncte

Comisia de examinare:

Nume, Prenume		Semnătura
1.	Președinte
2.	Membru
3.	Membru

3. Unde se va efectua înscrierea și pașii care trebuie parcurși

Depunerea dosarelor se va face personal de către fiecare candidat la sediul FAIMA din Universitatea Politehnica din București, corp BN, etajul 2.

Harta locației sediului FAIMA în 3 niveluri de zoom diferite, cu mijloacele de transport aferente zonei, poate fi vizualizată la sfârșitul documentului.

Pașii care trebuie parcurși pentru înscriere:

După ce urcați scările până la etajul 2 din corpul BN, va rugăm să urmăriți indicatoarele spre săli, care vor fi lipite pe pereți.

- **Pasul 1:** verificarea actelor din dosar și plata taxei de înscriere în cuantum de **100 RON**, se face în sala **BN 212a** (se acordă **10% reducere** la plata taxei de înscriere pentru candidații care se preînscriu online pe <http://admitere.pub.ro> până la data **11.07.2013**, ora 24:00; conform regulamentului UPB, copiii cadrelor didactice beneficiază de **gratuitate** – fiind necesară o adeverință în acest sens; la fel și cazurile sociale, când există o situație materială deosebit de grea, de asemenea doar dacă se pot aduce dovezi care să ateste respectiva situație)
- **Pasul 2:** introducerea datelor candidaților în sistemul informatic al UPB și generarea legitimației de concurs, în sala **BN 212b**
- **Pasul 3:** cu dosarul și legitimația de concurs, candidatul merge la proba de interviu, în sala **BN 227** (după proba de interviu candidatul își află punctajul și poate pleca, iar dosarul se readuce de către comisie în sala BN 212b, pentru introducerea punctajului în sistemul informatic)

Candidații și persoanele însoțitoare vor aștepta în sala **BN 225**.

Vă recomandăm să printați aceste pagini sau să vă notați cei 3 pași de mai sus și ordinea sălilor în care veți intra. Pentru orice întrebări sau lămuriri suplimentare, puteți contacta facultatea la unul din numerele de telefon:

021.402.96.72 (Secretariat Decanat)
021.402.95.54 (Secretariat Facultate)
021.402.95.28 (Secretariat Departamentul Management)
021.402.92.68 (Secretariat Departamentul Economie)

Pentru detalii suplimentare privind lista completă a mijloacelor de transport în comun care ajung în zona Politehnicii, puteți accesa următoarele link-uri:

- **Harta generală RATB:** <http://www.ratb.ro/maps1/Generala.pdf>
- **Harta Metrorex:** <http://www.metrorex.ro/Resurse/Harta/harta.png>

HARTA FAIMA, UPB
1/3



HARTA FAIMA, UPB
2/3



HARTA FAIMA, UPB
3/3

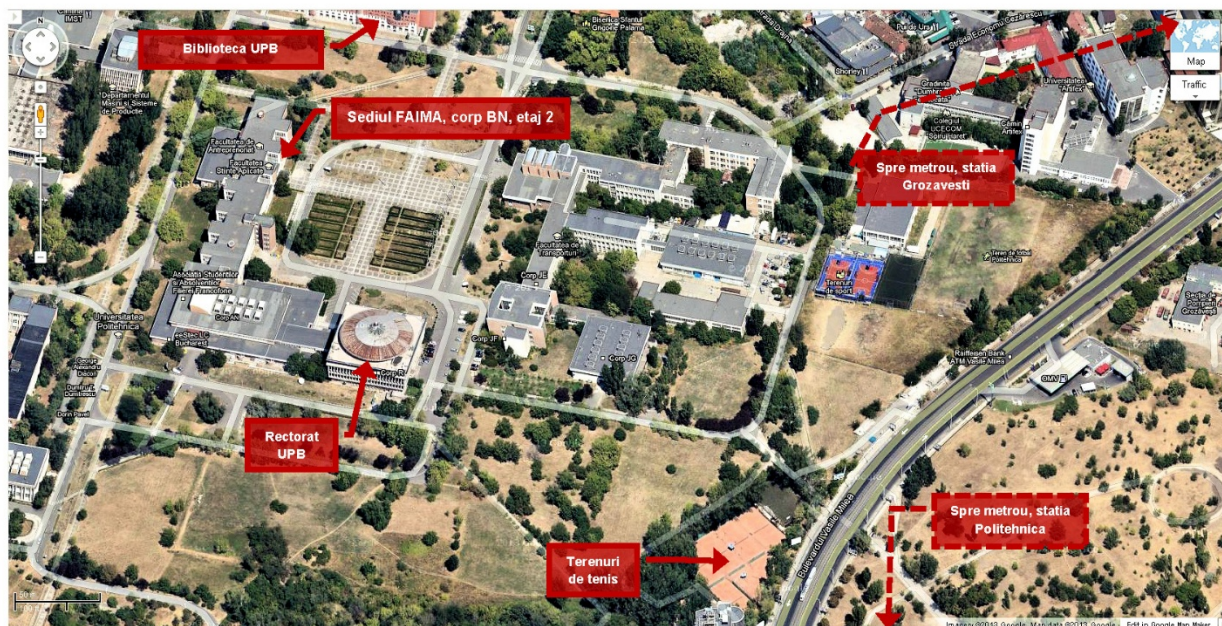

VĂ AȘTEPTĂM LA ÎNSCRIERE!